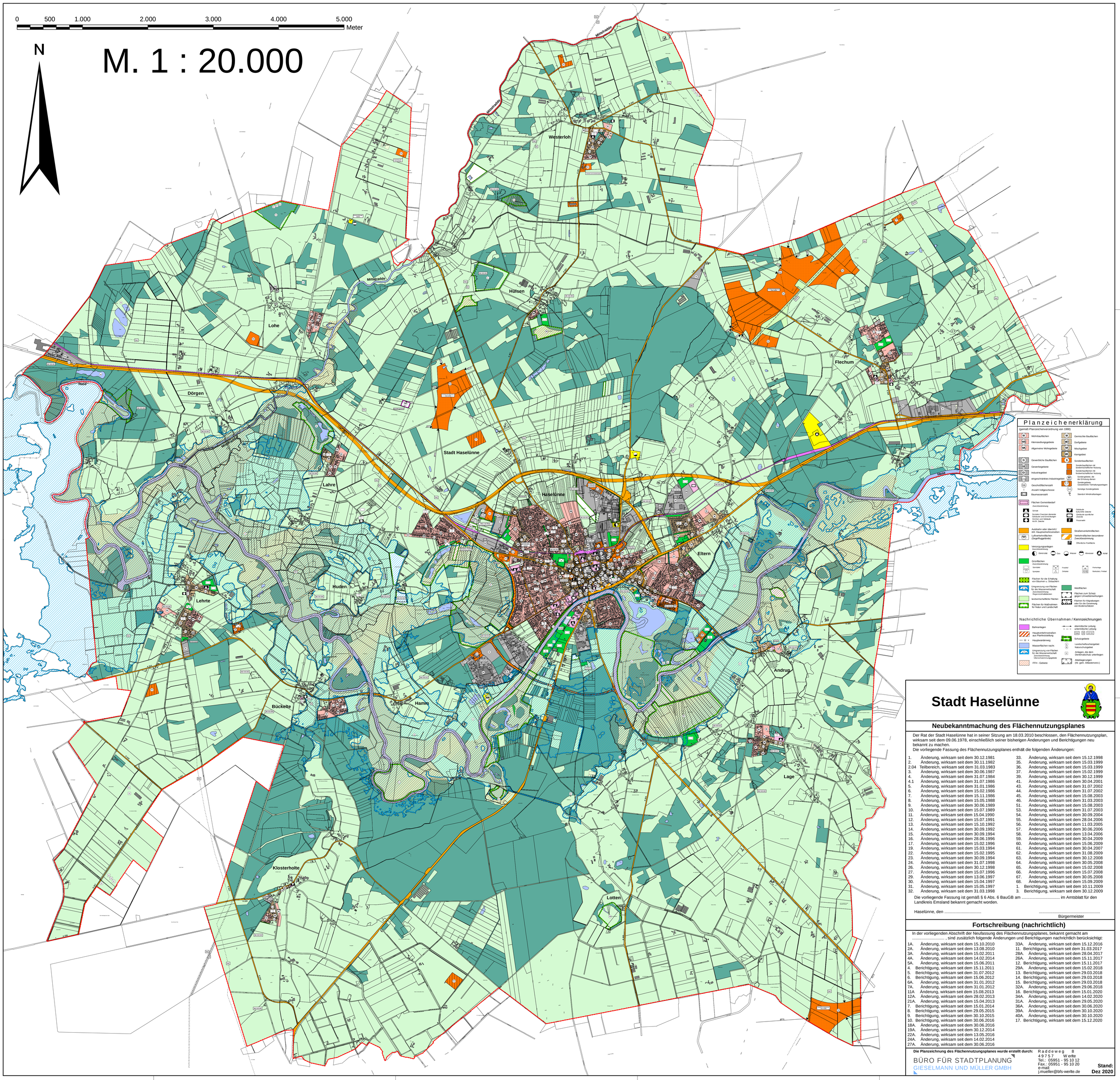

Stadt Haselünne

Neubekanntmachung des Flächennutzungsplanes

Der Rat der Stadt Haselünne hat in seiner Sitzung am 18.03.2010 beschlossen, den Flächennutzungsplan, wirksam seit dem 09.06.1978, einschließlich seiner bisherigen Änderungen und Berichtigungen neu bekannt zu machen.
Die vorliegende Fassung des Flächennutzungsplanes enthält die folgenden Änderungen:

1. Änderung, wirksam seit dem 30.12.1981
2. Änderung, wirksam seit dem 30.11.1982
2.04 Teilbereich, wirksam seit dem 31.03.1983
3. Änderung, wirksam seit dem 30.06.1987
4. Änderung, wirksam seit dem 31.07.1984
4.1 Änderung, wirksam seit dem 31.07.1986
5. Änderung, wirksam seit dem 31.01.1986
6. Änderung, wirksam seit dem 15.02.1986
7. Änderung, wirksam seit dem 15.11.1986
8. Änderung, wirksam seit dem 15.05.1988
9. Änderung, wirksam seit dem 30.06.1989
10. Änderung, wirksam seit dem 31.07.1989
11. Änderung, wirksam seit dem 15.04.1990
12. Änderung, wirksam seit dem 15.07.1991
13. Änderung, wirksam seit dem 15.10.1992
14. Änderung, wirksam seit dem 30.09.1992
15. Änderung, wirksam seit dem 30.09.1994
16. Änderung, wirksam seit dem 28.06.1996
17. Änderung, wirksam seit dem 15.02.1996
19. Änderung, wirksam seit dem 15.03.1994
22. Änderung, wirksam seit dem 15.02.1995
23. Änderung, wirksam seit dem 30.09.1994
24. Änderung, wirksam seit dem 31.07.1998
26. Änderung, wirksam seit dem 30.12.1998
27. Änderung, wirksam seit dem 15.07.1996
29. Änderung, wirksam seit dem 13.06.1997
30. Änderung, wirksam seit dem 15.04.1997
31. Änderung, wirksam seit dem 15.05.1997
32. Änderung, wirksam seit dem 31.03.1998
33. Änderung, wirksam seit dem 15.12.1998
35. Änderung, wirksam seit dem 15.03.1999
36. Änderung, wirksam seit dem 15.03.1999
37. Änderung, wirksam seit dem 15.02.1999
39. Änderung, wirksam seit dem 30.12.1999
41. Änderung, wirksam seit dem 30.04.2001
43. Änderung, wirksam seit dem 31.07.2002
44. Änderung, wirksam seit dem 31.07.2002
45. Änderung, wirksam seit dem 15.08.2003
46. Änderung, wirksam seit dem 31.03.2003
51. Änderung, wirksam seit dem 15.08.2003
53. Änderung, wirksam seit dem 31.07.2003
54. Änderung, wirksam seit dem 30.09.2004
55. Änderung, wirksam seit dem 28.04.2006
56. Änderung, wirksam seit dem 11.03.2005
57. Änderung, wirksam seit dem 30.06.2006
58. Änderung, wirksam seit dem 13.04.2006
59. Änderung, wirksam seit dem 30.04.2009
60. Änderung, wirksam seit dem 15.06.2009
61. Änderung, wirksam seit dem 30.04.2007
62. Änderung, wirksam seit dem 31.08.2009
63. Änderung, wirksam seit dem 30.12.2008
64. Änderung, wirksam seit dem 30.05.2008
65. Änderung, wirksam seit dem 15.02.2008
66. Änderung, wirksam seit dem 15.07.2008
67. Änderung, wirksam seit dem 30.05.2008
68. Änderung, wirksam seit dem 15.09.2009
1. Berichtigung, wirksam seit dem 10.11.2009
3. Berichtigung, wirksam seit dem 30.12.2009

Die vorliegende Fassung ist gemäß § 6 Abs. 6 BauGB am ..... im Amtsblatt für den Landkreis Emsland bekannt gemacht worden.

Haselünne, den .....

.....
Bürgermeister

Fortschreibung (nachrichtlich)

In der vorliegenden Abschrift der Neufassung des Flächennutzungsplanes, bekannt gemacht am ....., sind zusätzlich folgende Änderungen und Berichtigungen nachrichtlich berücksichtigt:

1A. Änderung, wirksam seit dem 15.10.2010
2A. Änderung, wirksam seit dem 13.08.2010
3A. Änderung, wirksam seit dem 15.02.2011
4A. Änderung, wirksam seit dem 14.02.2014
5A. Änderung, wirksam seit dem 15.06.2011
4. Berichtigung, wirksam seit dem 15.11.2011
5. Berichtigung, wirksam seit dem 31.07.2012
6. Berichtigung, wirksam seit dem 15.06.2012
6A. Änderung, wirksam seit dem 31.01.2012
7A. Änderung, wirksam seit dem 31.01.2012
11A Änderung, wirksam seit dem 15.08.2013
12A. Änderung, wirksam seit dem 28.02.2013
21A. Änderung, wirksam seit dem 15.04.2013
7. Berichtigung, wirksam seit dem 15.01.2014
8. Berichtigung, wirksam seit dem 29.05.2015
9. Berichtigung, wirksam seit dem 30.10.2015
10. Berichtigung, wirksam seit dem 30.06.2016
18A. Änderung, wirksam seit dem 30.06.2016
19A. Änderung, wirksam seit dem 30.12.2014
22A. Änderung, wirksam seit dem 13.05.2016
24A. Änderung, wirksam seit dem 14.02.2014
27A. Änderung, wirksam seit dem 30.06.2016
33A. Änderung, wirksam seit dem 15.12.2016
11. Berichtigung, wirksam seit dem 31.03.2017
28A. Änderung, wirksam seit dem 28.04.2017
26A. Änderung, wirksam seit dem 15.11.2017
12. Berichtigung, wirksam seit dem 15.11.2017
29A. Änderung, wirksam seit dem 15.02.2018
13. Berichtigung, wirksam seit dem 29.03.2018
14. Berichtigung, wirksam seit dem 29.03.2018
15. Berichtigung, wirksam seit dem 29.03.2018
32A. Änderung, wirksam seit dem 29.06.2018
16. Berichtigung, wirksam seit dem 15.01.2020
34A. Änderung, wirksam seit dem 14.02.2020
31A. Änderung, wirksam seit dem 29.05.2020
36A. Änderung, wirksam seit dem 30.06.2020
39A. Änderung, wirksam seit dem 30.10.2020
40A. Änderung, wirksam seit dem 30.10.2020
17. Berichtigung, wirksam seit dem 15.12.2020

Die Planzeichnung des Flächennutzungsplanes wurde erstellt durch:
BÜRO FÜR STADTPLANUNG
GIESELMANN UND MÜLLER GMBH
Raddeweg 8
49757 Werlte
Tel.: 05951 - 95 10 12
Fax.: 05951 - 95 10 20
e-mail:
j.mueller@bfs-werlte.de

Stand:
Dez 2020